



GOBIERNO DE LA
REPÚBLICA DE HONDURAS



INSTITUTO NACIONAL
DE CONSERVACIÓN Y DESARROLLO FORESTAL,
ÁREAS PROTEGIDAS Y VIDA SILVESTRE
ICF

Sistema Nacional de Áreas Protegidas y Vida Silvestre de Honduras SINAPH





Contenido

◀◀ **Marco Legal e Institucional**

◀◀ **Cobertura Forestal**

◀◀ **El sector forestal y su aporte a los Objetivos de Desarrollo Sostenible**

◀◀ **Contribución de la Gestión de las Áreas Bajo Manejo Especial al Cumplimiento del CBD**

◀◀ **Nominaciones y reconocimientos internacionales**

◀◀ **Desafíos y Oportunidades**



1

Marco Legal e Institucional

Ley Forestal, Áreas Protegidas y Vida Silvestre

2008: Crea el Instituto Nacional de Conservación y Desarrollo Forestal, Áreas Protegidas y Vida Silvestre
- ICF

PCM-001-2014: Creación y Modificación de Gabinetes sectoriales

Crea el Gabinete Sectorial: Desarrollo Económico

PCM-042-2014: Adscripción del ICF a Secretaría de Ambiente

El ICF mantiene su independencia técnica, administrativa y legal

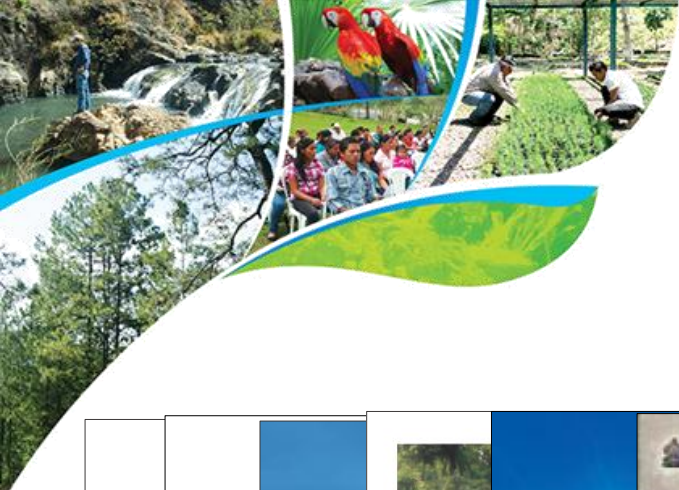

Políticas e Instrumentos De La Planificación Estratégica – Sector Forestal de Honduras



Programa Regional Forestal - P E R F O R

Programa Nacional Forestal, Áreas Protegidas y Vida Silvestre - PRONAFOR (2010-2030)

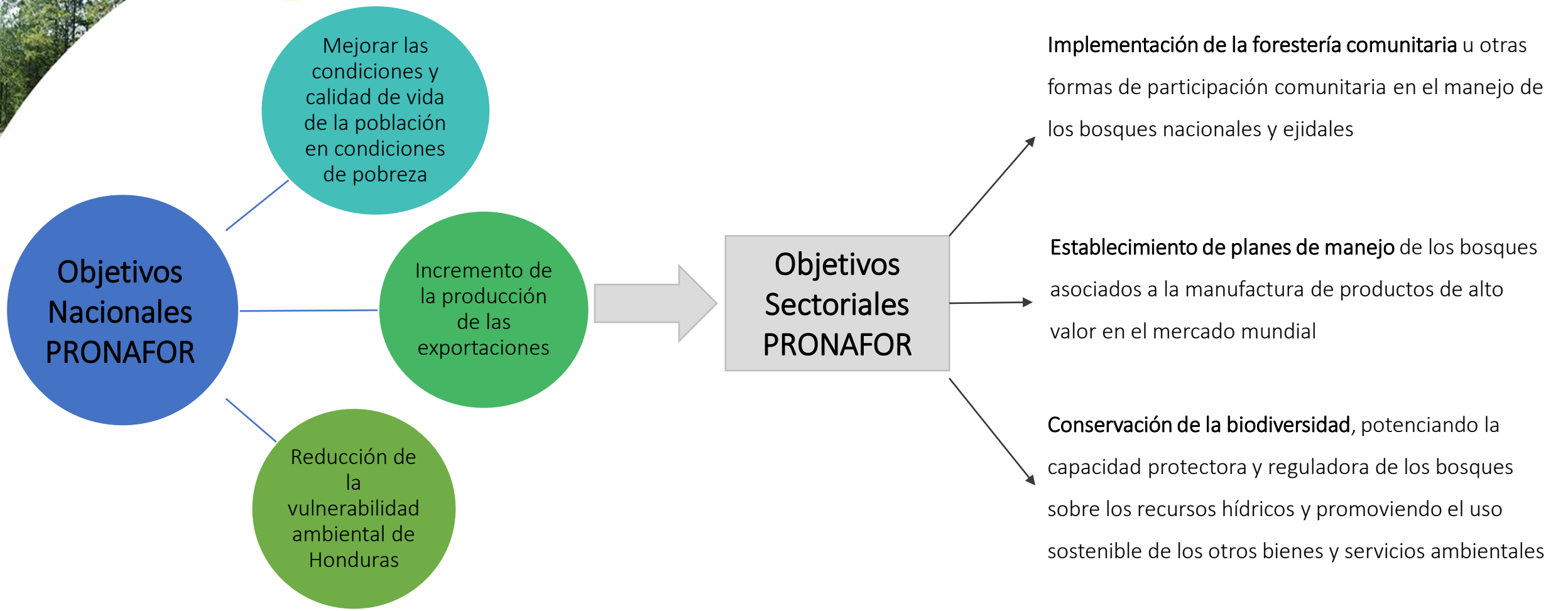

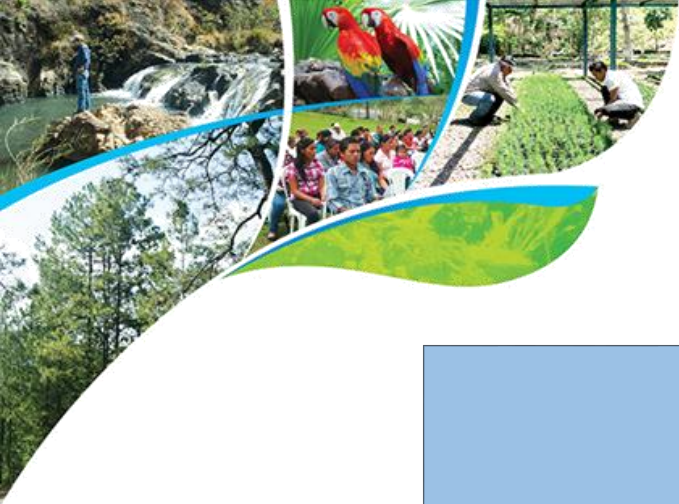

Política Forestal, Áreas Protegidas y Vida Silvestre (2013-2022)

Objetivo General

Revertir procesos que degradan y destruyen el recurso forestal, promover la valorización de los bienes y servicios de los ecosistemas forestales que permitan aumentar su contribución a la economía nacional, reducir la pobreza y la vulnerabilidad ambiental de la población y su territorio, mediante la consolidación de un modelo participativo y descentralizado de gestión forestal, áreas protegidas y vida silvestre

Lineamientos

1. Ordenamiento y Manejo Forestal Sostenible

2. Desarrollo Económico de las áreas naturales protegidas

3. Participación de la población en la gestión forestal sostenible

4. Gestión integrada de cuencas hidrográficas

5. Conservación, Restauración de Ecosistemas y Cambio Climático

6. Control integral de la y comercio ilegal de productos forestales y vida silvestre

7. Fortalecimiento y modernización institucional



Plan de Gobierno: Desarrollo Económico Sectorial/Forestal

««Objetivo

- Lograr un mayor aprovechamiento de los recursos forestales, congruente con mecanismos eficientes que mejoren sustancialmente su sostenibilidad y la adaptación a factores del cambio climático.

««Resultados Esperados

- a) El sector muestre un mejor y mayor aprovechamiento, bajo condiciones de sostenibilidad.
- b) Los recursos forestales y la biodiversidad cuentan con planes de protección reales y eficaces.



Lineamientos Sectoriales (*Desarrollo Económico*)

1. Mejorar la **governabilidad** y la estabilidad general del país
2. Reducir la pobreza
3. Promover la generación de **empleos dignos**
4. Reducir la **vulnerabilidad ambiental**
5. Mejorar los indicadores macroeconómicos de las finanzas públicas y la transparencia
6. Fomentar el **desarrollo sustentable**

Institucionalidad del Sector Forestal

Decreto 97-2008



Sector Público

- ICF y otras instancias afines.
- Funciones normativas, reguladoras, de coordinación y facilitación
- Administración de las áreas protegidas



Sector privado

- Corresponde el comanejo de las áreas protegidas
- Actividades de protección, producción, aprovechamiento, transformación y comercialización de productos forestales
- Derecho acceso a información y auditoria social
- Garantizar principios de eficiencia, competitividad y sostenibilidad.



Sector Social

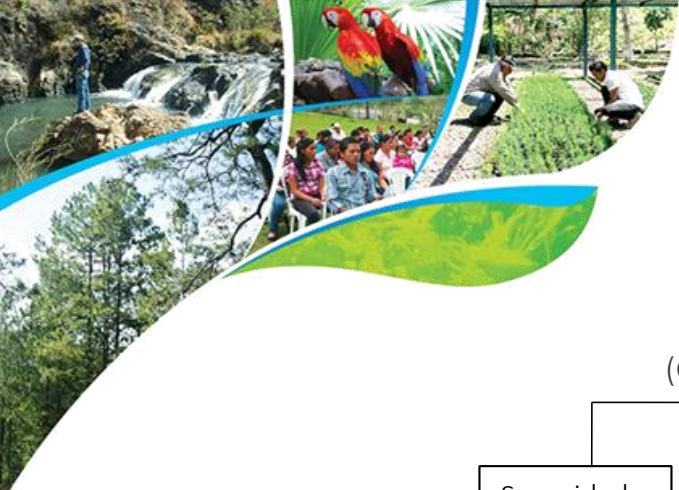

Organización Institucional

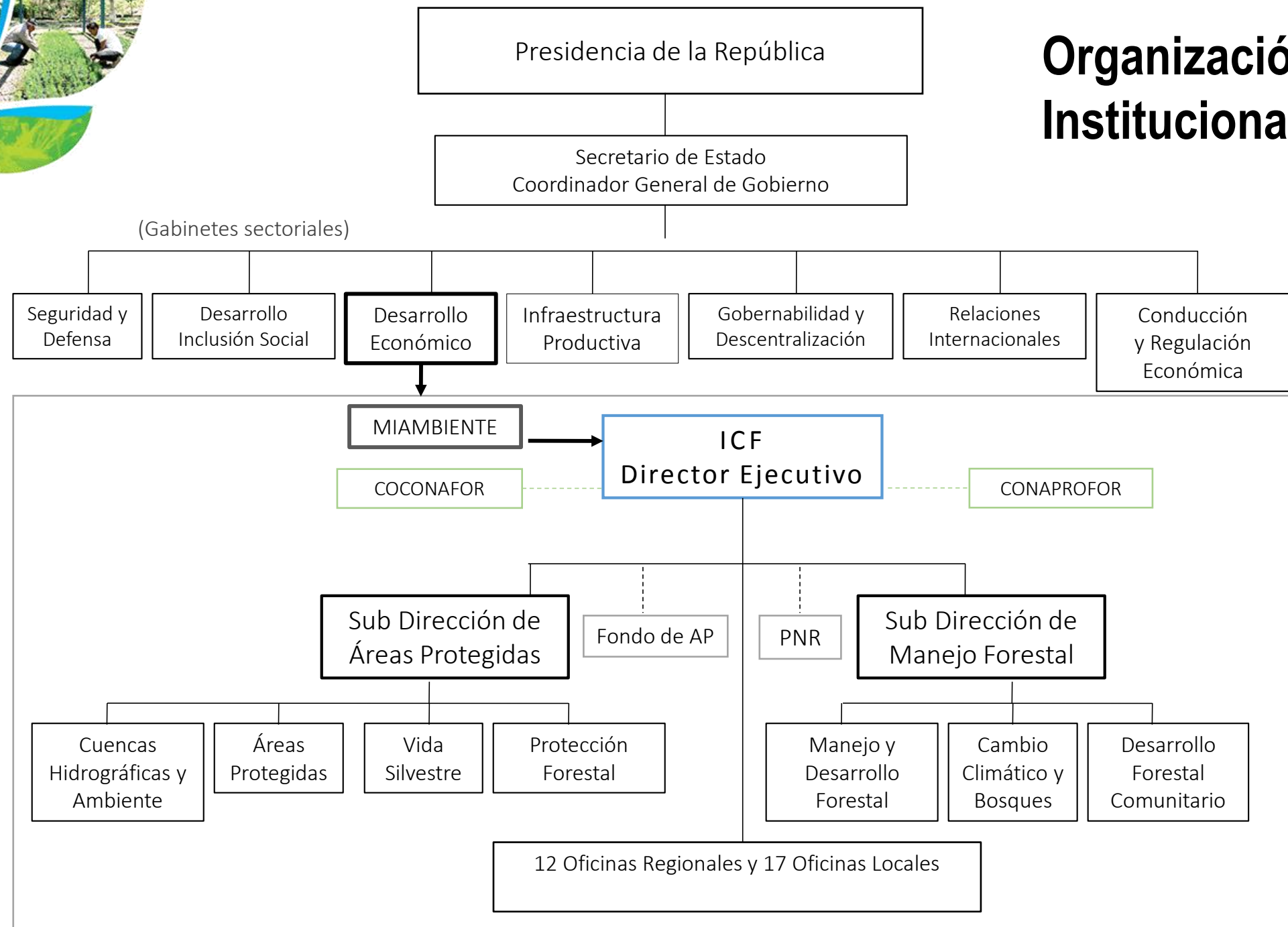



Plataformas de participación según la Ley Forestal, Áreas Protegidas y Vida Silvestre

- «« Consejos Consultivos Forestales Nacional, Departamental, municipal y locales,
- «« Consejo Nacional de Protección Forestal (CONAPROFOR),
- «« Sistema Nacional de Investigación Forestal, Áreas Protegidas y Vida Silvestre (SINFOR),
- «« Sistema Social Forestal,
- «« Mesa de Organizaciones Co-manejadores de áreas protegidas,
- «« Red Hondureña de Reservas Naturales Privadas.



- 5,398,137 hectáreas de bosque que representa el 48% del territorio.
 - 3,101,574.31 ha de bosque latifoliado (57.5%)
 - 1,960,511.08 ha de bosque de conífera (36.3%)
 - 284,473.76 ha de bosque mixto (5.3%)
 - 51,578.18 ha de bosque de mangle (1.0%)

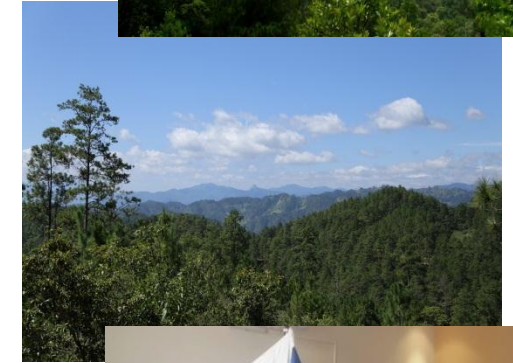

Mapa de Cobertura Forestal de Honduras

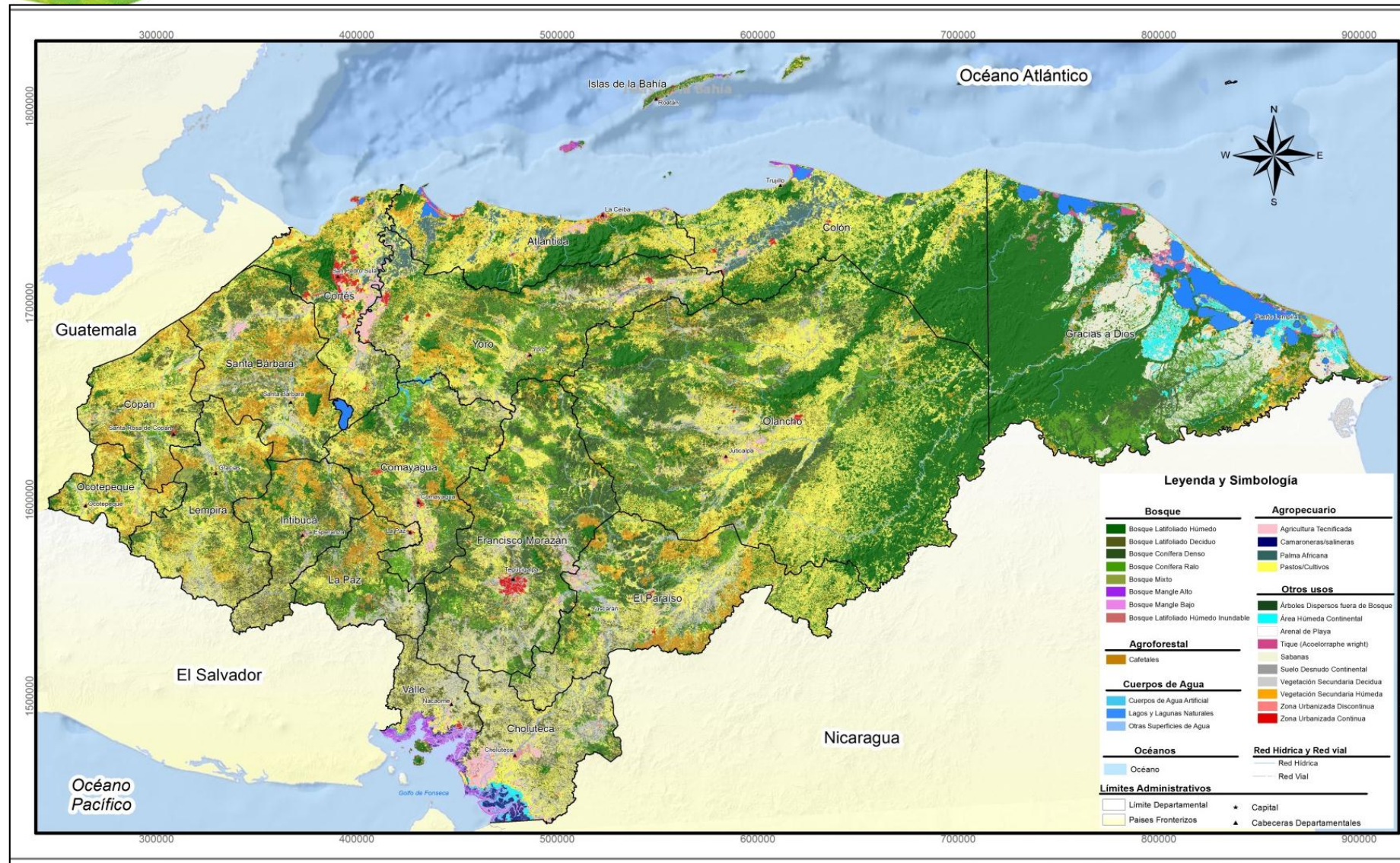



4

Contribución del sector forestal a los Objetivos de Desarrollo Sostenible



Objetivo 2: Hambre cero. Poner fin al hambre, lograr la seguridad alimentaria y la mejora de la nutrición y promover la agricultura sostenible

Si se hace bien, la agricultura, la silvicultura y las piscifactorías pueden suministrarnos comida nutritiva para todos y generar ingresos decentes, mientras se apoya el desarrollo de las gentes del campo y la protección del medio ambiente.



Objetivo 13: Acción climática

Adoptar medidas urgentes para combatir el cambio climático y sus efectos



Objetivo 14: Vida marina

Conservar y utilizar en forma sostenible los océanos, los mares y los recursos marinos para el desarrollo sostenible



Objetivo 15: Vida en la tierra

Proteger, restablecer y promover el uso sostenible de los ecosistemas terrestres, efectuar una ordenación sostenible de los bosques, luchar contra la desertificación, detener y revertir la degradación de las tierras y poner freno a la pérdida de diversidad biológica



5

Contribución de las Áreas Bajo Manejo Especial al Cumplimiento de la CBD

**Áreas
Protegidas**

**Sitios de
Importancia
para la Vida
Silvestre**

**Reservas
Naturales
Privadas**

**Subcuencas y
Microcuencas**

**Áreas bajo
manejo
Forestal**

**Áreas
asignadas para
Forestería
Comunitaria**

**Áreas de
vocación
forestal**



««EI SINAPH consta de 91 áreas protegidas, las cuales cubren un total de 5.1 millones de hectáreas.

- *Terrestre: 3.1 millones ha.*
- *Marina: 2 millones ha.*

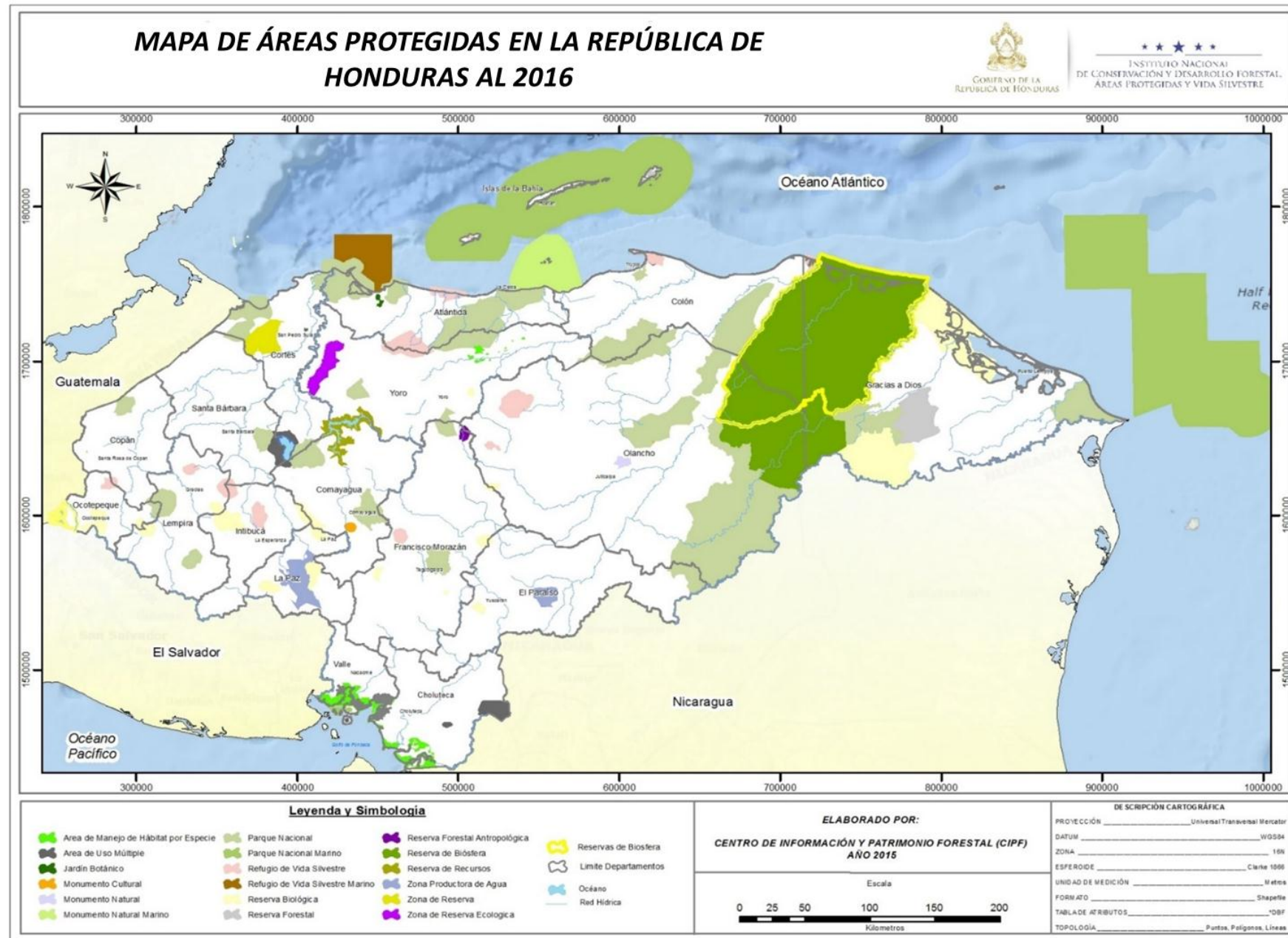



Administración y Co-manejo del SINAPH

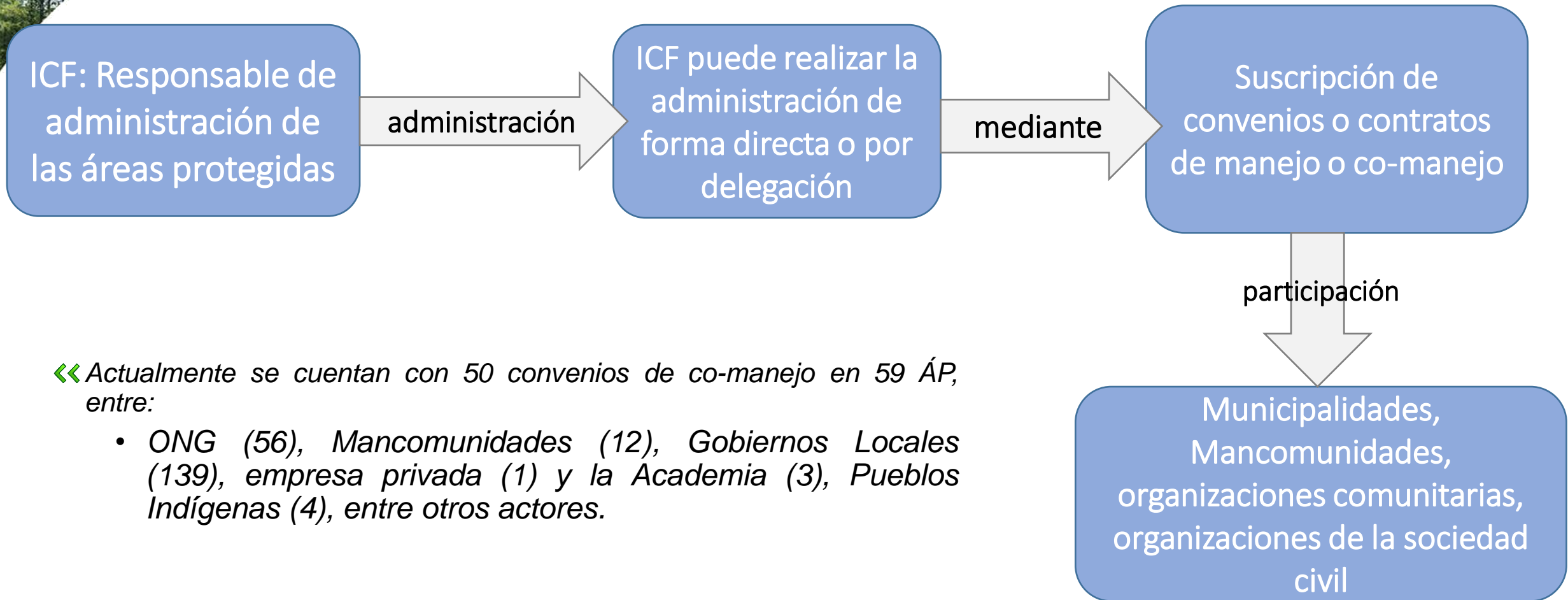

◀◀ Actualmente se cuentan con 50 convenios de co-manejo en 59 AP, entre:

- ONG (56), Mancomunidades (12), Gobiernos Locales (139), empresa privada (1) y la Academia (3), Pueblos Indígenas (4), entre otros actores.



Datos Relevantes

71 áreas protegidas declaradas por el Congreso Nacional, con una gestión de efectividad de manejo **Aceptable**

El **39.5%** de los bosques de Honduras están concentrados en Áreas Protegidas

38 áreas prioritarias para desarrollo de **visitación**

58 Áreas protegidas bajo planes de manejo y **59** bajo convenios de co-manejo



22 áreas protegidas Marino Costeras

27% del territorio nacional es áreas protegidas

1.4 millones de has tituladas a favor de los pueblos indígenas

Se encuentra el **70%** De la población indígena y afro descendiente



Sitios de Importancia para la Vida Silvestre

se cuenta con ocho Sitios (Laguna de Zambuco, Sistema Arrecifal de Tela, Banco Cordelia, el Ciruelo, La Montañita Ocotepeque, Zona de Restauración Pesquera, la Montañita UNA, La Estancia).



Reservas Naturales Privadas

6 reservas certificadas

931.47 ha.





MAPA DE MICROCUENCAS DECLARADAS EN LA REPÚBLICA DE HONDURAS AL 2016



INSTITUTO NACIONAL DE CONSERVACION Y DESARROLLO FORESTAL
ÁREAS PROTEGIDAS Y VIDA SILVESTRE

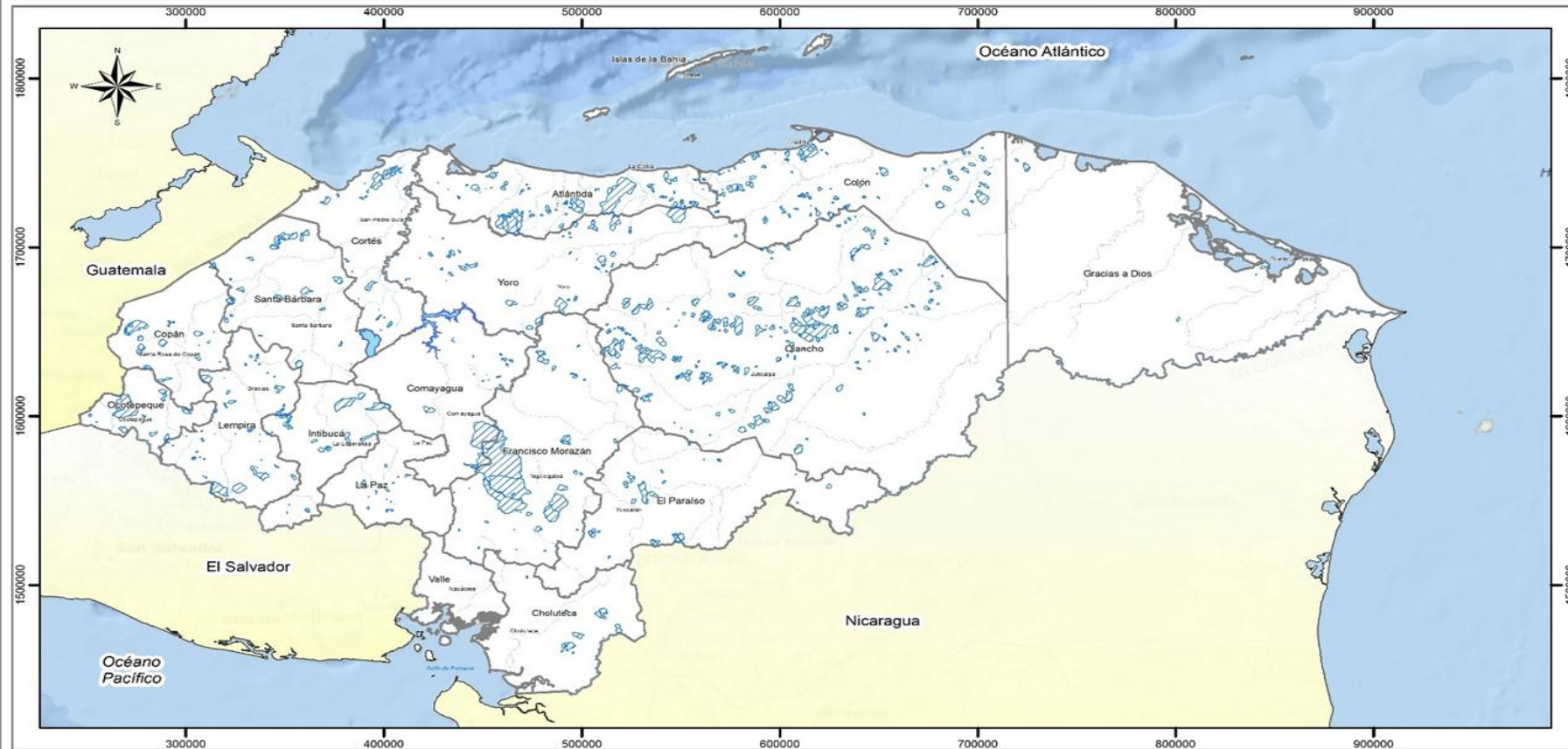

Existen 809 microcuencas declaradas con un total de 432,056.93 ha.

Legenda y Simbología

- Microcuencas Declaradas
- Países Fronterizos
- Limite Departamentos
- Océano
- Red Hídrica

ELABORADO POR:

CENTRO DE INFORMACIÓN Y PATRIMONIO FORESTAL (CIPF)
AÑO 2015



DESCRIPCIÓN CARTOGRÁFICA

PROYECCIÓN: Universal Transversal Mercator
 DATUM: WGS84
 ZONA: 16N
 ESFEROIDE: Clarke 1866
 UNIDAD DE MEDICIÓN: Metros
 FORMATO: Shapefile
 TABLA DE ATRIBUTOS: DBF
 TOPOLOGÍA: Puntos, Poligonos, Lineas

Nominaciones Internacionales

◀◀ Sitios RAMSAR

- Se cuenta con 9 sitios, con una extensión de más de 270 mil hectáreas.

◀◀ Patrimonio Mundial de la Humanidad:

- Ruinas de Copán y Biosfera del Río Plátano.





Reservas del Hombre y la Biosfera en Honduras

Ubicación de las Reservas del Hombre y la Biosfera en Honduras



Tienen un área de 1, 298,160.86 Hectáreas, que representan el 11,5 % del territorio Nacional.

Dentro de su territorio cuentan con una población de 237,433 habitantes.

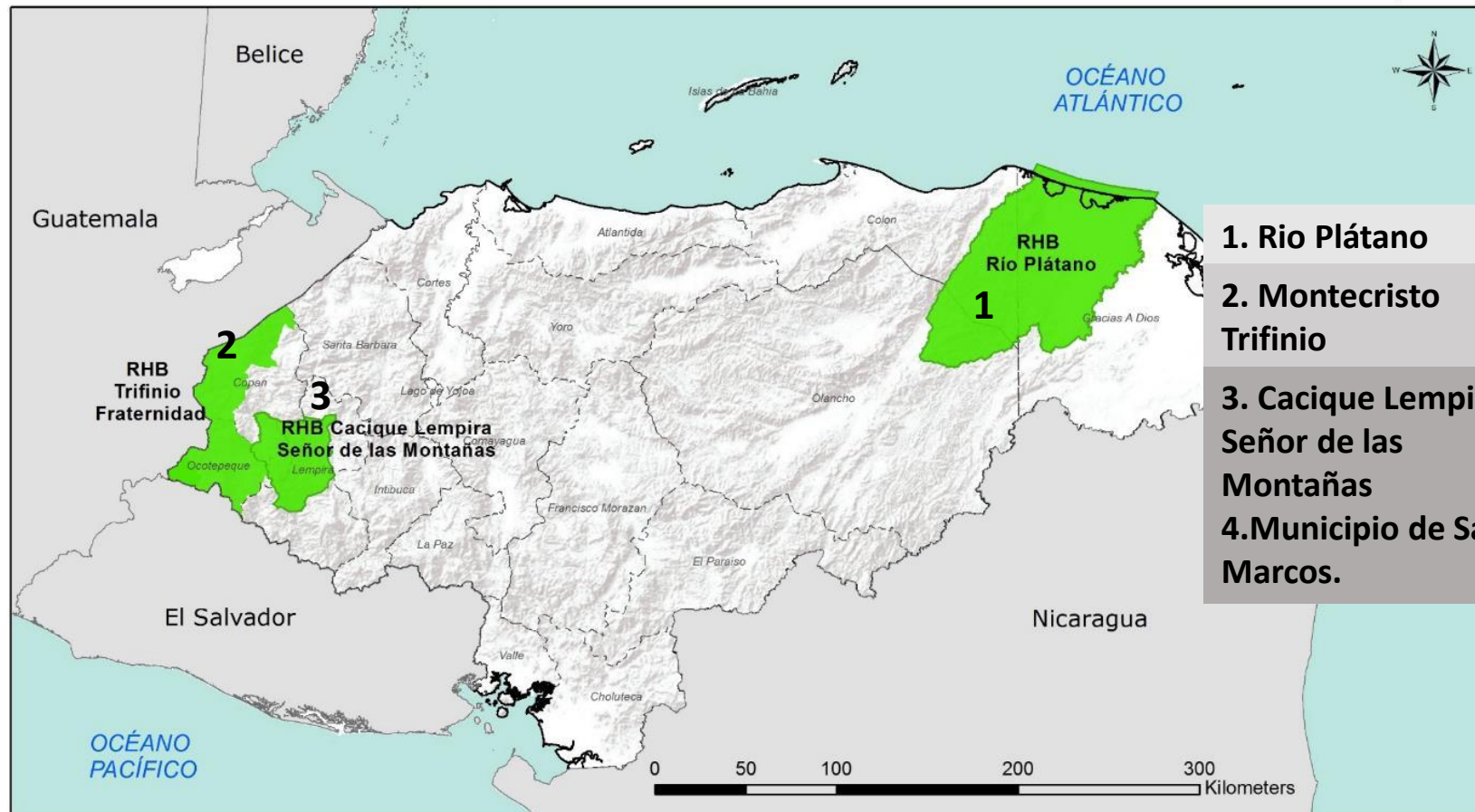

1. Río Plátano
2. Montecristo Trifinio
3. Cacique Lempira, Señor de las Montañas
4. Municipio de San Marcos.



Propuesta de Proyecto: Fortalecimiento del Comité Nacional MAB y los Comités de Gestión Local de las Reservas del Hombre y la Biosfera en Honduras

Elaborado por: Instituto Nacional de Conservación y Desarrollo Forestal, Áreas Protegidas y Vida Silvestre (ICF) - 2016

Proyección: UTM, Datum: WGS84, Zona: 16N, Esferoide: Clarke 1866, Unidad de Medición: Metros

LEYENDA

- Países transfronterizos
- Reservas del Hombre y de la Biosfera
- Departamentos
- Límites de Honduras



Corredores Biológicos

- ◀◀ No forman parte del SINAPH.
- ◀◀ Plataforma de gestión mayores áreas.
- ◀◀ Unidad de ordenamiento territorial.
- ◀◀ Convergencia alta diversidad de actividades antropogénicas.
- ◀◀ Muestras y/o extensiones de ecosistemas de interés.
- ◀◀ Espacios para conservar y contribuir a la **Redundancia, Representatividad, Recuperación y Recuperación** de ecosistemas de interés nacional y mundial.
- ◀◀ Espacio propio para vincular iniciativas y establecer coordinación interinstitucional.
- ◀◀ Vinculación de actores locales en los procesos de gestión de territorios orientados a la conservación y aprovechamiento sostenible de la biodiversidad.

Desafíos y Oportunidades

- ◀◀ Armonización entre políticas de desarrollo económico y de conservación.
- ◀◀ Promover estrategias de participación e integración de los diferentes sectores en la gestión de AP – Coordinación interinstitucional efectiva.
- ◀◀ Consolidación y fortalecimiento de capacidades de los actores.
- ◀◀ Normar los mecanismos de retribución ambiental en función de proyectos de desarrollo y denuncias.
- ◀◀ Implementar estrategias de comunicación.
- ◀◀ Valoración económica y Sostenibilidad Financiera.
- ◀◀ Generación de Información Científica.
- ◀◀ Evaluación del cumplimiento de las metas del CBD.



...Desafíos y Oportunidades

- ◀◀ Impulsar modelo de gestión sostenible.
- ◀◀ Integración del sector privado en la gestión de las áreas protegidas.
- ◀◀ Interés de las comunidades locales, pueblos indígenas y afrohondureños, para participar en las iniciativas de conservación.
- ◀◀ Impulsar iniciativas de desarrollo económico en armonía con la conservación: Turismo sostenible, pesca, agricultura.....
- ◀◀ Vinculación de iniciativas de manejo especial al cumplimiento de las convenciones.
- ◀◀ Gestión de financiamiento a través de convenciones.

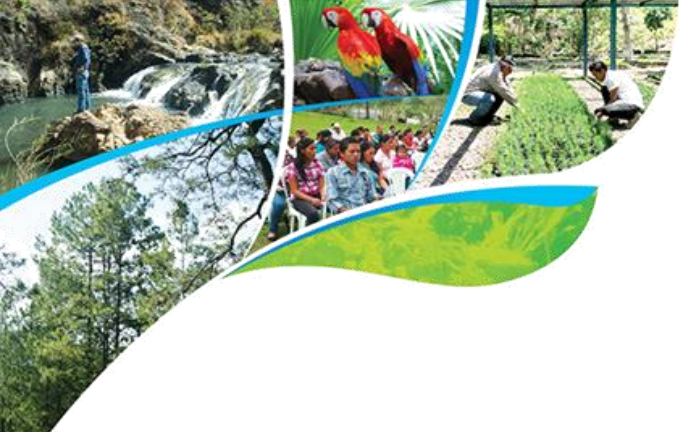

América Latina y el Caribe suman esfuerzos para la conservación de la biodiversidad integrando las áreas protegidas al desarrollo sostenible y al bienestar humano.

- « Fomentar mecanismos de cooperación técnica y financiera.
- « Fomentar la integración entre convenciones relacionadas y puntos focales.
- « Fortalecer y apoyar iniciativas regionales sobre áreas protegidas y otras medidas eficaces de conservación para cumplimiento de metas 11 y 12 de AICHI.

PLATY
ICF - Honduras

Gracely

Flora
SERNAFP

Fredlice
Ministerio del Ambiente
(Venezuela)

María Jovera
MAE (Ecuador)

Galina
SERVAMP - PERU

Phareth
ICM/Bio BRASIL

ENAP - CUBA

Julia Miranda

Aracely
DAP/SBF/MMA
Brasil

Guyana Francesa
Parc amazonien
de Guyane

Antonia J. Fajardo
DAPVS - PANAMA

Dono Manóelburger

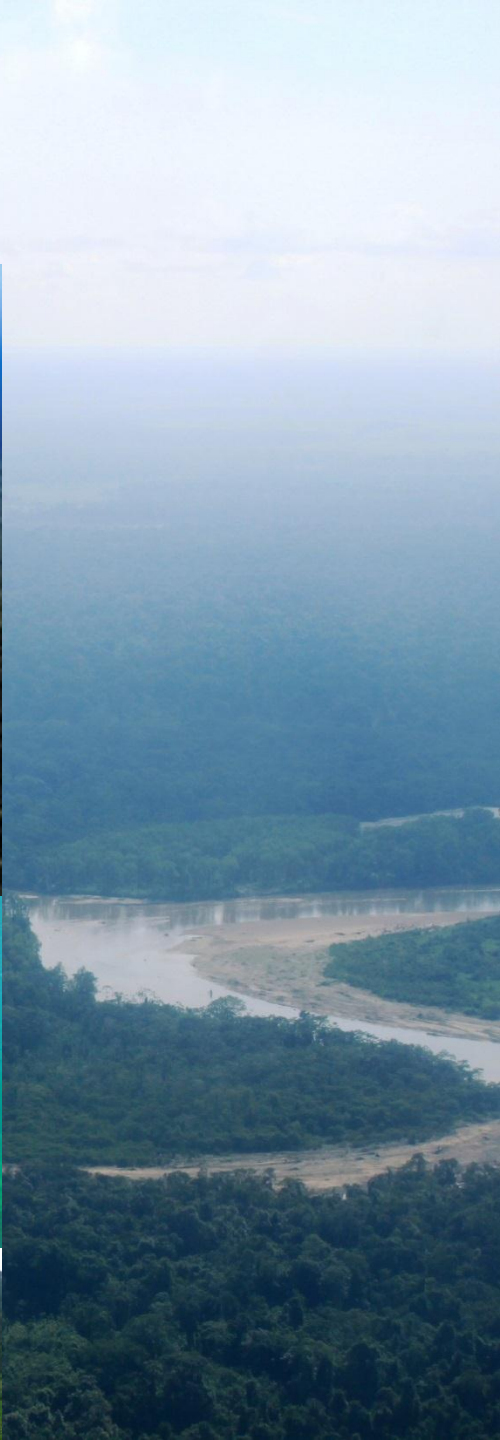

Muchas Gracias!!

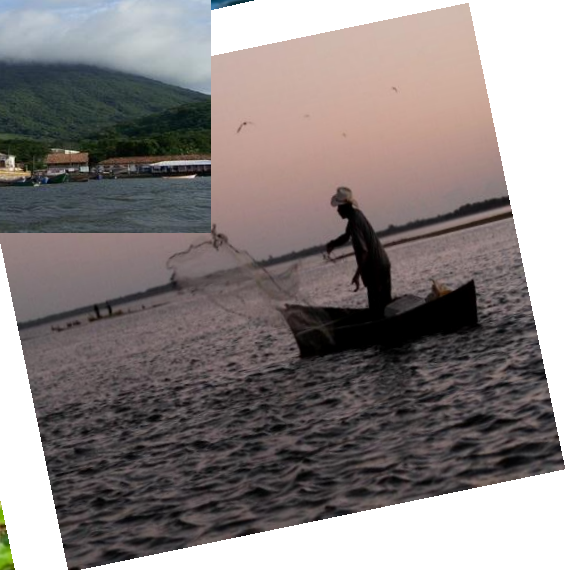

Gobierno de la
República de Honduras



INSTITUTO NACIONAL
DE CONSERVACIÓN Y DESARROLLO FORESTAL,
ÁREAS PROTEGIDAS Y VIDA SILVESTRE

Departamento de Áreas Protegidas, ICF

Tel. +504-22234346

www.icf.gob.hn

